

附件

非自來水用戶申請免徵清除處理費案件審查作業流程

一、非自來水用戶有下列情形之一者，得申請免徵清除處理費：

非自來水用戶申請免徵收清除處理費申請案件應檢附下列申請書乙份（如表1）向所在地公所提出申請，經公所填具初檢表（如表2）確認為符合免徵對象後，函轉送本府（環境保護局）審核（審查作業流程如圖1）。

（一）無人居住或房屋殘破不堪居住。

（二）籍在人不在。

（三）同址分戶：申請戶均實際居住，其中須有一戶繳費，且獨立戶或分戶戶長間屬直系或二等親內旁系血親者（共同生活戶）。

（四）偏遠地區：非公所公告指定之清除地區且距離垃圾清運路線300公尺以上，且能提供垃圾委託合格清除處理機構文件者。

（五）其他：由執行機關視實際特殊情形辦理，檢附申請書及相關佐證資料。

二、本府收文入案後，即就申請文件之完整性、正確性等項文件審查審定紀錄，並依據審定結論辦理核定、退補件或駁回申請。

三、申請免徵清除處理費應檢具文件：

項次	類別	應檢具文件
1	無人居住或房屋殘破不堪居住	(一)檢附申請表。 (二)戶口名簿影本。 (三)現勘照片及公所現勘紀錄。 (四)公所核發之廢棄物清除處理費繳費單。 (五)申請免徵期間內用電證明(免徵期間內每期用電度數不超過 40 度)或電表拆表停用資料。 (六)其他佐證資料。
2	籍在人不在	(一)檢附申請表。 (二)戶口名簿影本。 (三)公所核發之廢棄物清除處理費繳費單。 (四)申請免徵期間內用電證明(免徵期間內每期用電度數不超過 40 度)。 (五)其他佐證資料。
3	同址分戶，申請戶均實際居住，其中須有	(一)檢附申請表。 (二)戶口名簿影本。

	一戶繳費，且獨立戶或分戶(共同生活戶)。	(三)公所核發之廢棄物清除處理費繳費單及其中一戶廢棄物清除處理費繳費單(收據)。 (四)其他佐證資料。
4	偏遠地區：非公所公告指定之清除地區且距離垃圾清運路線300公尺以上，並能提供垃圾委託合格清除處理機構文件者。註1	(一)檢附申請表。 (二)戶口名簿影本。 (三)公所核發之廢棄物清除處理費繳費單。 (四)檢附以門牌電子地圖查詢系統列印，標註清運路線與申請免徵地址之距離證明。 (五)檢附廢棄物委託清除契約書。 (六)其他佐證資料。
5	其他	由執行機關視實際特殊情形辦理，檢附申請書及相關佐證資料。

註1：需確實未將排出之一般廢棄物交由垃圾車清運服務。

註2：自行處理方式不得違反環保法令。

註3：免徵期限二年/次

四、作業表單：

- (一) 圖1非自來水用戶申請免徵清除處理費審查作業流程。
- (二) 表1非自來水用戶申請免徵收清除處理費申請表。
- (三) 表2非自來水用戶申請免徵清除處理費文件初檢表。

圖 1 非自來水用戶申請免徵清除處理費審查作業流程



表 1 非自來水用戶免徵收一般廢棄物清除處理費申請表

申請日期： 年 月 日

申請人姓名		身分證字號	
申請戶籍地址			
現居地址			
連絡電話		手機號碼	
申請免徵期間	年 月 日 ~ 年 月 日 (免徵期限二年/次)		
申請事由	<input type="checkbox"/> 無人居住或房屋殘破不堪居住 <input type="checkbox"/> 籍在人不在 <input type="checkbox"/> 同址分戶 <input type="checkbox"/> 偏遠地區：申請戶所在地非公所指定之清除地區且距離垃圾清運路線 300 公尺以上並能提供垃圾委託合格清除處理機構文件者)。 <input type="checkbox"/> 其他		
檢附文件	<input type="checkbox"/> 公所現勘紀錄 <input type="checkbox"/> 戶長身分證影本 <input type="checkbox"/> 戶口名簿影本※ <input type="checkbox"/> 委託清除契約書 <input type="checkbox"/> 公所核發之廢棄物清除處理費繳費單 <input type="checkbox"/> 申請免徵期間用電證明 ※ (若為申請籍在人不在、無人居住者，請檢附申請期限內用電資料) ※ <input type="checkbox"/> 其他： 標示※符號者為必須檢附項目		
<p>請同意免徵一般廢棄物清除處理費用。以上所述如有不實，本人同意負法律上完全責任。</p> <p>謹陳</p> <p>○○鄉/鎮/市公所</p> <p style="text-align: right;">申請人簽章：</p>			

- ★籍在人不在：包含無人居住、未出租予他人使用
 ★偏遠地區：非公所指定之清除地區（無垃圾清運服務）
 ★其他：由公所視實際特殊情形辦理，檢附申請書、現勘紀錄及相關佐證資料
 ◎無人居住：需經由公所確認，並檢附現勘紀錄

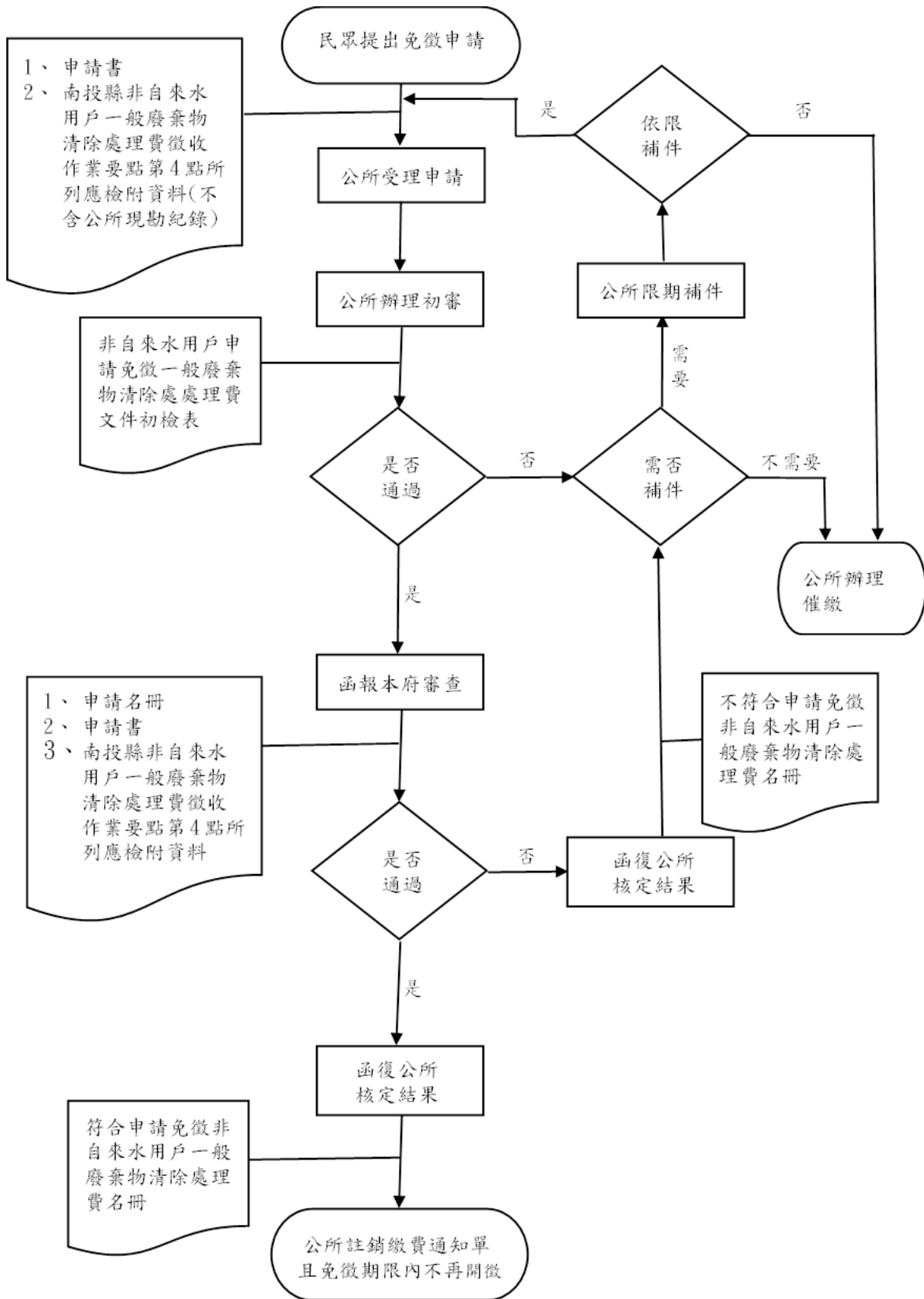
表 2 非自來水用戶申請免徵清除處理費文件初檢表

鄉鎮市別： 公所

申請人姓名			
申請地址			
通訊地址			
連絡電話		手機號碼	
收文文號	字第	號	收文日期 年 月 日
文件類別		齊全	不全 缺
(1)申請函(公所收件章)		<input type="checkbox"/>	<input type="checkbox"/> <input type="checkbox"/>
(2)申請書(應由申請人簽章及蓋章)		<input type="checkbox"/>	<input type="checkbox"/> <input type="checkbox"/>
(3)申請事由 1. 無人居住或房屋殘破不堪居住		<input type="checkbox"/>	<input type="checkbox"/> <input type="checkbox"/>
2. 籍在人不在		<input type="checkbox"/>	<input type="checkbox"/> <input type="checkbox"/>
3. 同址分戶		<input type="checkbox"/>	<input type="checkbox"/> <input type="checkbox"/>
4. 偏遠地區 (距離垃圾清運路線 300 公尺以上)		<input type="checkbox"/>	<input type="checkbox"/> <input type="checkbox"/>
5. 其他:		<input type="checkbox"/>	<input type="checkbox"/> <input type="checkbox"/>
(4)檢附資料 1. 申請表		<input type="checkbox"/>	<input type="checkbox"/> <input type="checkbox"/>
2. 戶長身分證影本		<input type="checkbox"/>	<input type="checkbox"/> <input type="checkbox"/>
3. 戶口名簿影本		<input type="checkbox"/>	<input type="checkbox"/> <input type="checkbox"/>
4. 委託清除契約書		<input type="checkbox"/>	<input type="checkbox"/> <input type="checkbox"/>
5. 公所現勘紀錄		<input type="checkbox"/>	<input type="checkbox"/> <input type="checkbox"/>
6. 公所核發之廢棄物清除處理費繳費單		<input type="checkbox"/>	<input type="checkbox"/> <input type="checkbox"/>
7. 申請免徵期間用電證明		<input type="checkbox"/>	<input type="checkbox"/> <input type="checkbox"/>
8. 其他		<input type="checkbox"/>	<input type="checkbox"/> <input type="checkbox"/>
初檢結果：			
<input type="checkbox"/> 申請文件齊全，符合免徵條件，核轉南投縣政府 <input type="checkbox"/> 申請文件不全/有缺，退回補件 <input type="checkbox"/> 未符合申請標準，不予核准 <input type="checkbox"/> 其他：			
申請免徵期間	年 月 日 ~ 年 月 日 (免徵期限二年/次)		

承辦人員：

清潔隊長：

初檢日期： 年 月 日